Gobierno de Puerto Rico
Oficina del Gobernador
Junta de Planificación

MAPA ZONAS DE RIESGOS REGIÓN 5
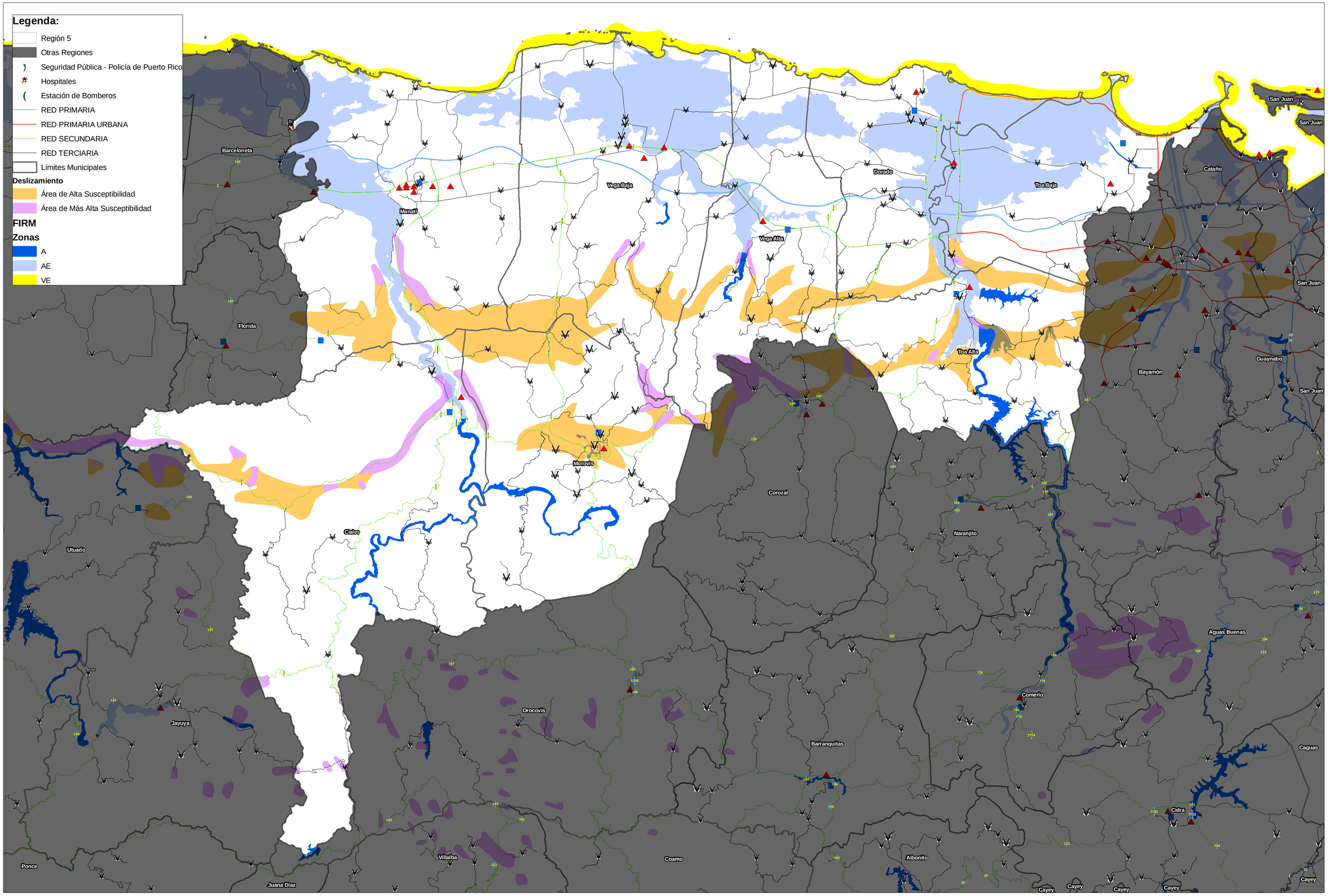
0 1,5003,000 6,000 9,000 12,000
Metros